سخن تازه

هفته‌نامه سیاسی، اجتماعی

صاحب امتیاز: بتول‌هاشمی‌معصومی

مدیرمسوول: ابوالقاسم محمودآبادی

دبیر تحریریه: ساره میرحسینی

دریافت سوژه و آگهی:
مصطفی کریمی ۰۹۱۳۳۴۷۵۱۹۱

چاپ: مهدوی کرمان

نشانی: سیرجان، بلوار دکتر صادقی روبروی داروخانه آریا

تلفن: ۴۲۲۳۱۳۳۵

سایت‌اینترنتی: www.sokhanetazeh.com

پست الکترونیکی: sokhan.tazeh@Gmail.com

اینستاگرام: Sokhan_Tazeh

اخبار کوتاه

سفر قریب‌الوقوع پوتین به تهران

مهر: فاطمه مهاجرانی سخنگوی دولت ایران در گفتگو با رسانه «ریانووستی» گفت: سفر رییس جمهور روسیه به تهران در حال بررسی و کارهای مقدماتی آن در حال انجام است. وی افزود: هیچ‌وقت در مورد سرمایه‌گذاری آمریکایی‌ها مشکلی نداشتیم؛ خود آن‌ها بودند که خودشان را از ظرفیت بزرگ ایران محروم کردند. مهاجرانی عنوان کرد: در صورت به سرانجام رسیدن توافق، آنها خواهند توانست از ظرفیت‌های ایران برای سرمایه گذاری بهره برداری کنند.

سفر عراقچی به ابوظبی

سید عباس عراقچی وزیر امور خارجه جمهوری اسلامی ایران عصر دوشنبه برای رایزنی با مقام‌های عالیرتبه امارات متحده عربی وارد ابوظبی شد. وزیر امور خارجه در این سفر با شیخ عبدالله بن زاید آل نهیان معاون نخست‌وزیر و وزیر امور خارجه، و شیخ منصور بن زاید آل نهیان معاون رییس امارات متحده عربی دیدار و در مورد روابط دوجانبه و تحولات منطقه‌ای و بین‌المللی گفتگو و تبادل نظر خواهد کرد.

ترامپ: ایران «هوشمندانه» مذاکره می کند

ایرنا: دونالد ترامپ رییس جمهوری آمریکا پس از چهارمین دور گفت و گوهای غیر مستقیم میان ایران و آمریکا در عمان به خبرنگاران در کاخ سفید گفت که ایران «هوشمندانه» مذاکره می‌کند و رفتار آنها تاکنون «بسیار معقول» بوده است. ترامپ تصریح کرد: «در موضوع ایران، اتفاقات بسیار خوبی در حال رخ دادن است. آنها نمی‌توانند سلاح هسته‌ای داشته باشند ولی هوشمندانه درحال مذاکره هستند. فکر می کنم آنها فهمیده اند که من جدی هستم »

تخت‌روانچی: با چشمان باز در حال پیش بردن مذاکرات هستیم

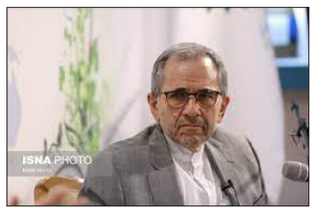

ایسنا: معاون سیاسی وزیر امور خارجه جمهوری اسلامی ایران با اشاره به برگزاری چهار دور گفت‌وگوهای ایران و آمریکا اظهار کرد: با چشمانی باز و با دقت در حال پیش بردن امور هستیم. مجید تخت روانچی روز دوشنبه در پاسخ به سوالی در ارتباط با عملکرد تیم آمریکا در جریان مذاکرات با ایران گفت: مساله این است که ما حرف‌های ضد و نقیض زیادی از آن‌ها می‌شنویم و این یک مشکل است که کار را سخت می کند

خط و نشان سرلشکر باقری برای دشمنان

خبرگزاری تسنیم از بندرعباس: سردار سرلشکر پاسدار محمد باقری، رئیس ستاد کل نیروهای مسلح جمهوری اسلامی ایران، در جریان بازدید میدانی از یگان‌های عملیاتیِ ارتش و سپاه پاسداران در جنوب کشور، خطاب به دشمن گفت: «به دشمنانی که بعضاً در توهم تهدید علیه ایران هستند هشدار می‌دهم شاید شما آغازگر یک درگیری باشید، اما خاتمه، زمان، مکان و نحوه ادامه نبرد را ایران تعیین خواهد کرد. هرگونه خطای محاسباتی، برای متجاوزان هزینه‌بار و پشیمان‌کننده خواهد بود.

ویترین آخر

استیضاح وزرا ، ابزار به کرسی نشاندن حرف نمایندگان

بهارنیوز– دبیرکل حزب جمهوریت گفت: از استیضاح وزرا بدتر و شکننده‌تر دخالت‌های نمایندگان در امور وزرا و در عزل و نصب‌ها است. به گزارش منیبان، رسول منتجب‌نیا، فعال سیاسی اصلاح‌طلب و دبیرکل حزب جمهوریت، درباره طرح استیضاح برخی از وزرا در مجلس شورای اسلامی گفت: در اینکه اکثریت مجلس از اعضای جبهه پایداری هستند و با رییس‌جمهور همراه نبوده، نیستند و نخواهند بود هیچ شک و تردیدی وجود ندارد. من بارها به رییس‌جمهور گفته‌ام تصور نکنید، مجلس به کابینه شما رای داده است تا هماهنگی و همراهی وجود داشته باشد بلکه اکثریت قریب به اتفاق وزرا مورد قبول مجلس بودند و اگر سعید جلیلی هم رییس‌جمهور بود، چه بسا همین وزرا را معرفی می‌کرد.

او تصریح کرد: ناهماهنگی‌ها به تدریج ظاهر شده و از مظاهر ناهماهنگی‌ها سوالات و استیضاح‌هایی است که مطرح می‌شود. دبیرکل حزب جمهوریت خاطرنشان کرد: فکر می‌کنم از استیضاح وزرا بدتر و شکننده‌تر دخالت‌های نمایندگان در امور وزرا و در عزل و نصب‌ها است. من اطلاع دارم بسیاری از استانداران برای انتصاب معاونین و یا فرمانداران دچار مشکل شده‌اند چراکه آقایان نماینده می‌خواهند نیروی خودشان را بگمارند تا برای انتخابات آتی از نیروهای ستادی و نزدیک به خود منصوب کنند. استاندار هم باید از نمایندگان اطاعت کند و یا خود را درگیر کند که آن‌ها دست به تهدید وزرا زده و به سوال و استیضاح متوسل می‌شوند؛ این کاری است که الان انجام می‌شود.

دبیرکل حزب جمهوریت درباره مطرح شدن استیضاح وزیر نیرو اضافه کرد: یکی از وزرایی که من نسبت به عملکرد او سوال و اعتراض دارم وزارت نیرو است. در رابطه با برق‌رسانی و تامین آب که امسال از مشکلات پیش روی فصل تابستان است، خبرهایی دارم که برخی مدیران داخل وزارت نیرو قدرتمند نیستند و از دولت قبل به دولت پزشکیان به ارث رسیده‌اند.

او در پایان تاکید کرد: تعدادی از افراد صرفا کارهای تخصصی پیچیده و فنی را در اختیار گرفته‌اند و توان مدیریت آن را ندارند لذا از ۶ ماه قبل تعدادی از متخصصان وزارت نیرو پیش من آمدند و هشدار می‌دادند و می‌گفتند» اینهایی که الان رییس ما هستند و پست مدیریتی دارند با مدیریت آشنایی ندارند. من این گزارش هشدارگونه را به رییس‌جمهور و معاون اول رییس‌جمهور منتقل کردم اما اینکه آیا آقای وزیر توانسته آن‌ها را به نیروهای متخصص تبدیل و تقویت کند، اطلاعی ندارم.

زوم

کارخوب مردمی از نظر حفظ معماری ایرانی خیابان بازار

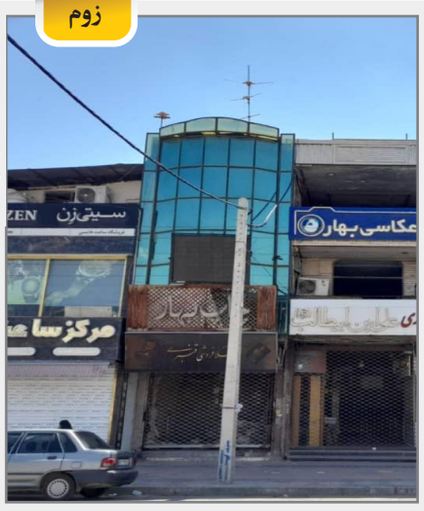

نمونه ندانم کاری در نمای سر در بازار سنتی سیرجان

عکس: سید محسن فروزنده

تکرار بی اعتنایی به حریم بصری بازار و بی‌توجهی به بافت تاریخی در امتداد خیابان امام؛

پنجه بر رخسار سنت!

هر اهل فرهنگ دلسوزی در سیرجان پس از گشت و گذاری در خیابان امام(ره) از خودش می‌پرسد که معلوم نیست اصلا سیرجان در طول این سال‌ها مسوول دلسوزی داشته یا نه؟ این مدعا را می‌توان با نگاهی به سردر ورودی این راسته‌ی بازار سنتی و تاریخی سیرجان، اثبات کرد.

خیابان سنتی که هیچ حتا بافت سر در خود بازار تاریخی سیرجان هم مورد تجاوز سازه‌های بدقواره‌ی مغازه‌های مجاور قرار گرفته است!

در سال‌های گذشته نیاز بود دست کم تا چند ده متری حریم بصری این اثر هم به مغازه‌ها و تابلوهایشان مجوز هر نوع نما و تابلویی را ندهند و متناسب با بافت تاریخی اجازه‌ی نماسازی و پروانه‌ی نما صادر کنند. نه تنها این کار را نکرده‌اند که همین انفعال موجب شده برخی سواستفاده کنند و تعرض را هم به حد اعلای خود برسانند تا جایی که در کمال شگفتی، نمای سنگ سیاه مغازه‌ی ساعت‌سازی را تا دهنه‌ی ورودی بازار تداوم داده‌اند و به معنای واقعی کلمه دهن این بنای تاریخی را سرویس کرده‌اند. آن سوی این دروازه هم که آجری با رنگ قرمز بدون در نظر گرفتن رنگ و اندازه‌ی آجر بافت تاریخی به کار رفته و طاقی با نمای سنگ رومی چسبیده به دهنه‌ی بازار نصب شده است!

درب کرکره‌ای جدید و کولر آبی و نمای شیشه‌ای و... همه و همه دست به دست هم داده‌اند و نه تنها حس و حال تاریخی و نوستالوژی قشنگ خیابان امام و خود راسته‌های بازار سنتی را از بین برده‌اند که به این محوطه‌ی تاریخی سیرجان ظاهری مضحک و در عین حال ناراحت کننده بخشیده‌اند.

این ظاهر و نمای ورودی بازار سنتی -که نماد هویت تاریخی و فرهنگی شهر سیرجان بوده- نشان از اوج بی‌تدبیری و بی‌برنامگی و حتا کم اطلاعی همه‌ی مسوولان ناشایستی است که تا کنون در شهرداری و اداره میراث فرهنگی شهر آمده و رفته‌اند! دست کم سعی نکرده‌اند ادای شهرهای تاریخی بزرگ را دربیاورند و حداقل مقلدان خوبی باشند. مثلا بروند و ببینند که در تهران شهرداری و میراث فرهنگی با همکاری هم چطور خیابان تاریخی منتهی به بازار سنتی‌اش را سنگفرش کرده و تابلوها و نمای همه‌ی مغازه‌های دو طرف آن خیابان قدیمی را متحدالشکل کاشی‌آبی زده و آجرکاری کرده‌اند.

شهرداری و میراث فرهنگی در همه‌ی سال‌های مدیران سابق‌شان به هر نماهای ساختمانی در خیابان بازار سنتی کیلویی مجوز داده‌اند! اساسا نظارتی نداشته‌اند و در عمل هرکسی به صورت هرج و مرجی هرکار دلش خواسته کرده!

هرچند امیدوار بودیم دیگر در بر پاشنه‌ی سابق نگردد و میراث فرهنگی سیرجان و شورا و شهرداری دست به کار شوند و در راستای سنتی شدن نمای تمام فروشگاه‌ها و مغازه‌های برِ این خیابان سنتی سیرجان اجازه ندهند از این پسِ روند سابق تکرار شود و در آینده نیز چنین پدیده‌ای دوباره رخ دهد، پیشگیری کنند. اما انگار چنین تدبیر و عقل و دور اندیشی‌ئی وجود ندارد زیرا دوباره و به تازگی به یک ساختمان سه طبقه‌ی بدقواره با نمای مدرن سفید پروانه داده شده است! این درحالی‌ست که درست روبروی همین سازه یکی از مالکان خوش ذوق و بی ادعا، مغازه‌ی خود را به عنوان یک الگو در معماری ایرانی و مناسب بافت قدیم خیابان بازار سنتی سیرجان بازسازی کرده است اما کاش شهرداری و میراث فرهنگی دست کم از این حرکت‌های خودجوش و قشنگ مردمی درس می‌گرفتند تا همین نسخه را برای کل حجره‌ها و مغازه‌های خیابان امام اجباری می‌کردند که در بازسازی اجرا اعمل شود.

دعوت به همکاری

شرکت آرمان گهر نصر

سهامی خاص ثبت: ۵۷۴۶

شرکت آرمان گهر نصر

جهت کار در معدن گل گهر به تعدادی

مزدا دو کابین مدل ۱۴۰۰ به بالا

نیاز دارد.

جهت کسب اطلاعات بیشتر در خصوص شرایط همکاری

با شماره های ۰۹۱۳۶۲۱۲۹۴۳ و

۳-۴۲۲۷۱۷۲۱-۰۳۴ (داخلی های ۱۰۳۳ - ۱۰۳۴ - ۱۰۳۵)

تماس حاصل فرمایید.

واحد امور قراردادها شرکت آرمان گهر نصر

مزایده شهرداری سیرجان (نوبت اول)

فراخوان مزایده عمومی یک مرحله ای

فروش چوب حاصل از هرس درختان اُکالیپتوس

شهرداری سیرجان در نظر دارد مزایده عمومی

(شرح مختصر؛ فروش چوب حاصل از هرس درختان اُکالیپتوس)

به شماره ۱۰۰۴۰۰۵۶۷۴۰۰۰۰۰۱ را از طریق سامانه تدارکات الکترونیکی دولت برگزار نماید.

کلیه مراحل برگزاری مزایده از دریافت اسناد مزایده تا ارائه پیشنهاد مزایده گران و بازگشایی پاکت ها از طریق درگاه سامانه تدارکات الکترونیکی دولت (ستاد) به آدرس www.setadiran.ir انجام خواهد شد

لازم است مزایده گران در صورت عدم عضویت قبلی، مراحل ثبت نام در سایت مذکور و دریافت گواهی امضای الکترونیکی را جهت شرکت در مزایده محقق سازند.

تاریخ انتشار مزایده در سامانه: روز چهارشنبه تاریخ ۱۴۰۴/۰۲/۲۴ می باشد.

مهلت زمانی دریافت اسناد مزایده از سایت: از تاریخ انتشار اسناد مزایده تا ساعت ۱۲:۰۰ روز یکشنبه تاریخ ۱۴۰۴/۰۳/۰۴

مهلت زمانی ارائه پیشنهاد: از تاریخ دریافت اسناد مزایده تا ساعت ۱۲:۰۰ روز شنبه تاریخ ۱۴۰۴/۰۳/۱۷

زمان بازگشایی پاکت ها: ساعت ۰۸:۰۰ روز سه شنبه تاریخ ۱۴۰۴/۰۳/۲۰

اطلاعات تماس دستگاه مزایده گزار: جهت دریافت اطلاعات بیشتر در خصوص اسناد مزایده و ارائه پاکت ها

آدرس: سیرجان- بلوار شهید زندی نیا، حوزه معاونت خدمات شهر تلفن: ۸۱۰۲ ۴۲۳۳ (۰۳۴)

اطلاعات تماس سامانه ستاد: جهت انجام مراحل عضویت در سامانه مرکز تماس: ۴۱۹۳۴ (۰۲۱)

دفتر ثبت نام: ۸۸۹۶۹۷۳۷ و ۸۵۱۹۳۷۶۸

مدیریت ارتباطات شهرداری سیرجان